

Desafio da FBX Nº 2

Mate em dois lances

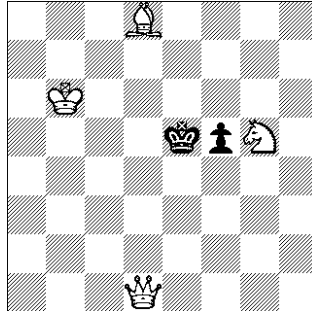

Este nosso segundo desafio consiste em descobrir o lance chave do final e indicar algumas das combinações possíveis.

Vocês devem enviar as respostas até o dia 04/08/2009 para o Email fbx2009@hotmail.com.

Informaremos no próximo desafio a relação de todos os acertadores do desafio, bem como as respostas ao mesmo.

Solução do Desafio FBX nº 1:

O lance chave é 1. Bf4!!

Se: a) 1.... Kxf4 2. Rf3#

b) 1....Ke6 2. Nxd4#

c) 1.... Rxf4 2. Re5#

d) 1.... Qualquer lance de Torre, mate com a Dama

e) 1.... Nxf4 2. Bg4#

Existem outros lances com o mesmo resultado.

Resultado do Desafio FBX nº 1:

Tivemos os seguintes acertadores:

Phelippe Ramos Accioly
Hugo Oliveira